FFH- Gebiet nach FFH- Richtlinie 92/43/EWG

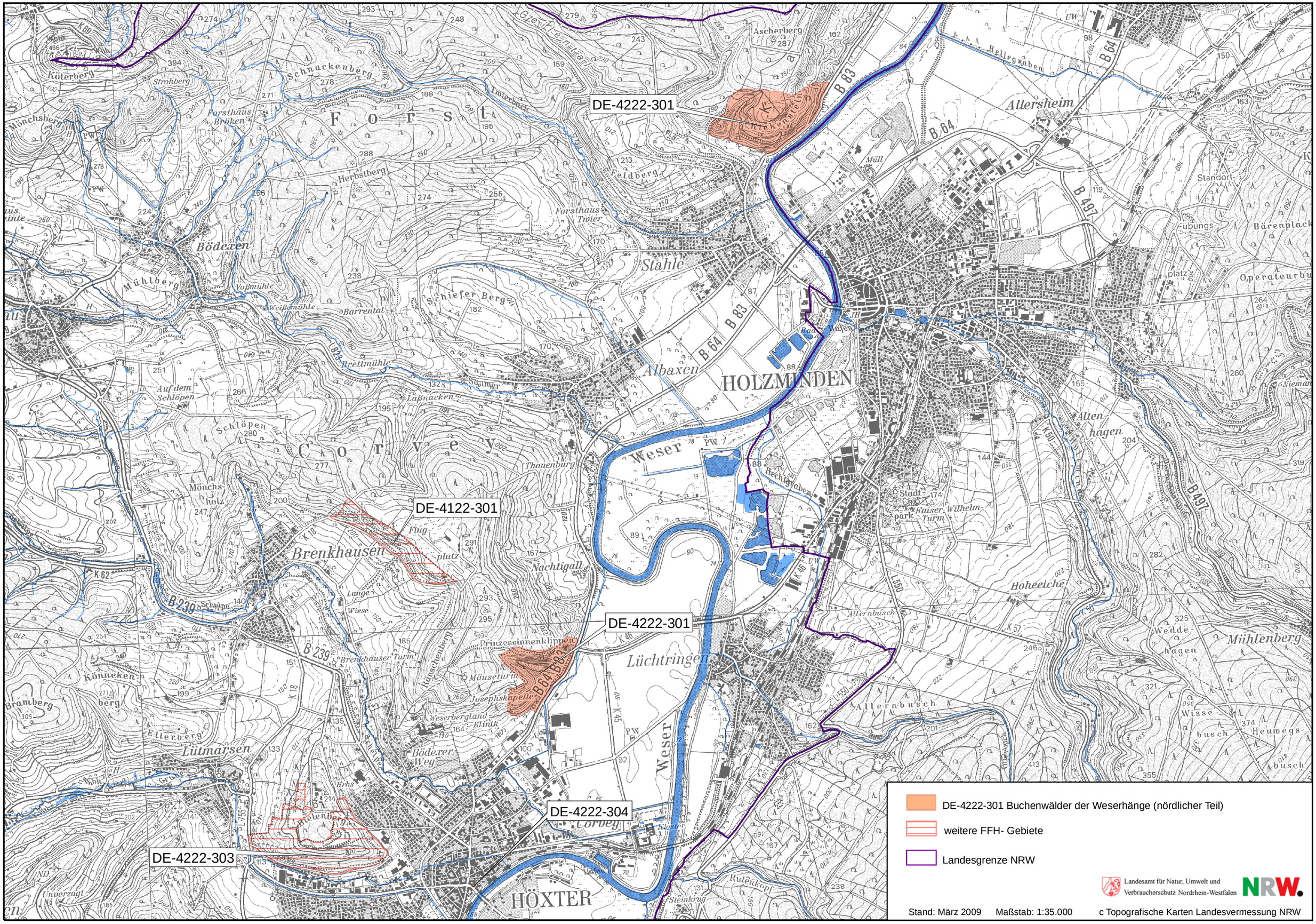

DE-4222-301 Buchenwälder der Weserhänge (nördlicher Teil)

weitere FFH- Gebiete

Landesgrenze NRW

Landesamt für Natur, Umwelt und Verbraucherschutz Nordrhein-Westfalen

NRW.

Stand: März 2009 Maßstab: 1:35.000 c Topografische Karten Landesvermessung NRW